



Historique

Date de naissance :	ID :	Médecin pour le suivi:	Pile : OK
Téléphone :	Motif de surveillance :	Date d'implantation : 18-janv.-2017	<b>1</b> 



ECG actuel: 18-May-2017 00:04:50

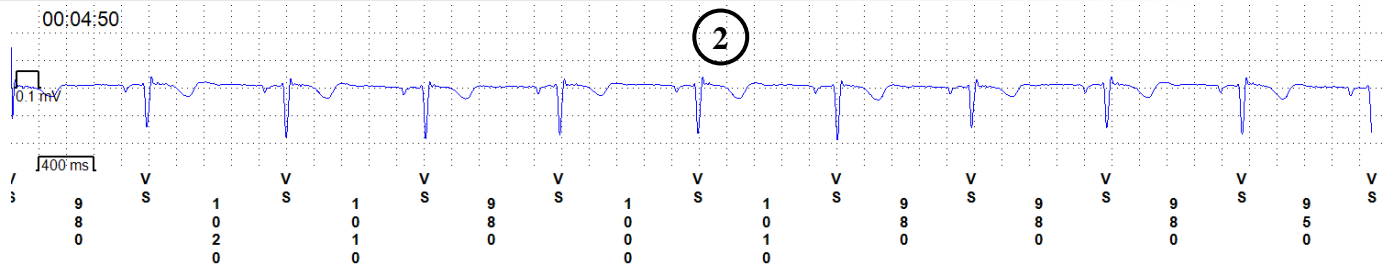

Résumé des observations 15-Apr-2017 00:05 à 18-May-2017 00:05

- Symptôme + Épisode détecté, les plus récents : 11-May-2017
- Comptage d'épisodes max atteint, le plus récent : 27-Apr-2017



Compteurs

	Depuis 15-Apr-2017 00:05	Durée de vie
Symptôme	1	1
Tachy	0	1
Pause	1	1
Brady	35	99
TA	0	0
FA	0	0
% temps en TA/FA	0.0%	0.0%



Commentaires

| Signature

**3**



Cardiac Compass: 90 jours  
16-Feb-2017 à 18-May-2017

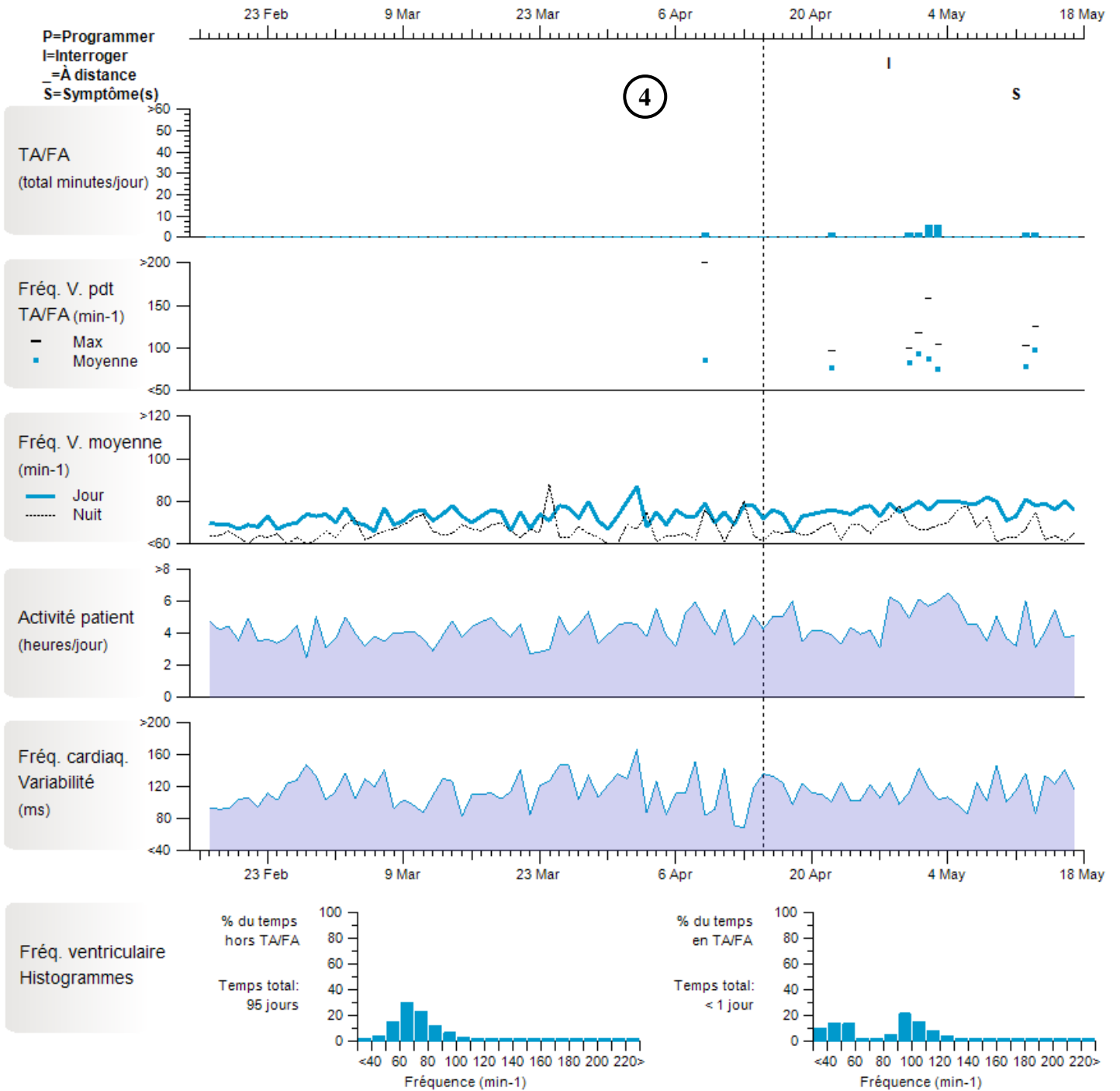

FA la plus longue (90 jours derniers) :



Détail épisode: *Symptôme*  
(activé par patient) ID n°98

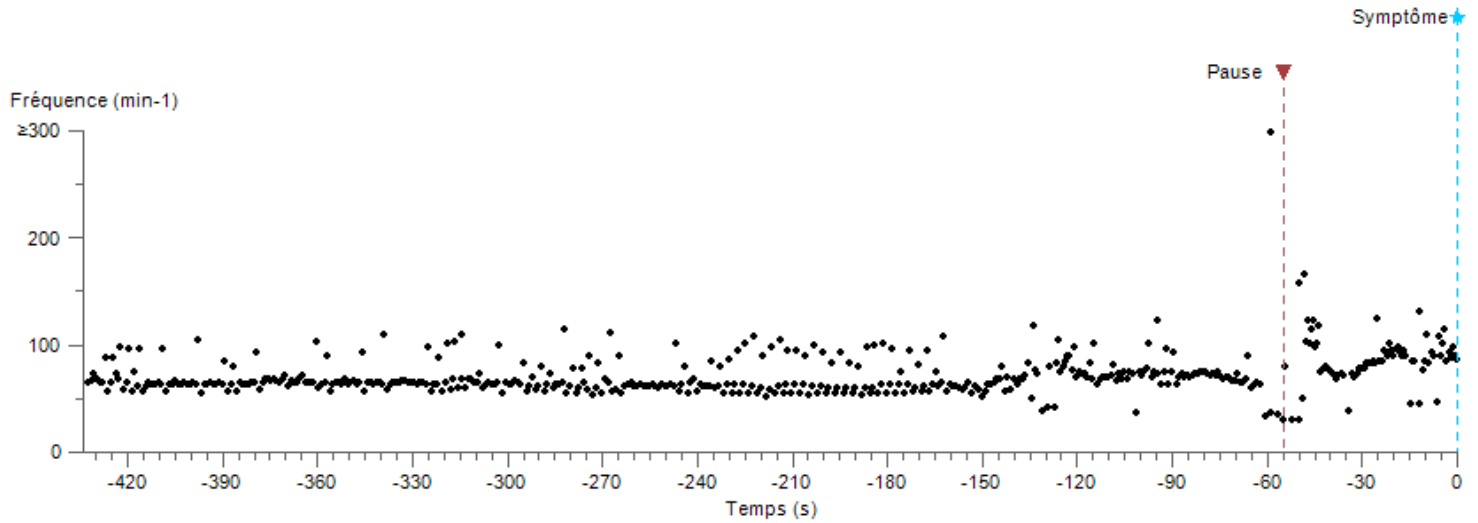

Légende de l'évaluation :  Approprié     Indéterminé     Inapproprié

ID n°	Évaluation	Type	Date	*hh:mm détectées	Durée hh:mm:ss	Fréq. V max	Fréq. V médiane
98		Symptôme	11-May-2017	09:15			

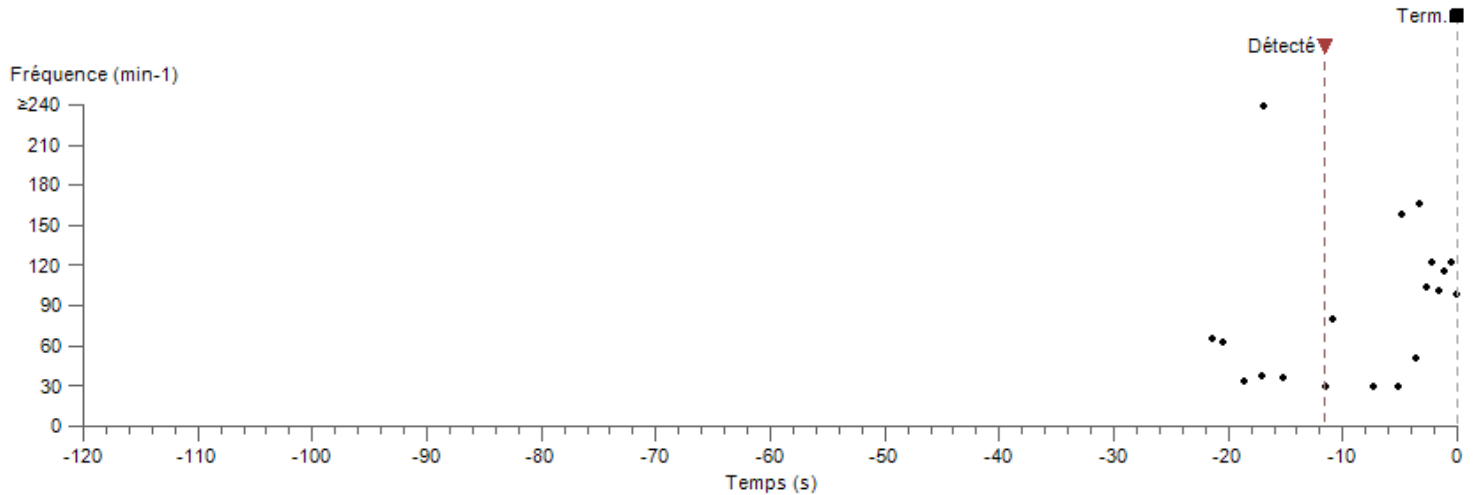
Détail épisode: *Pause (ID n°97)*

Légende de l'évaluation :  Approprié     Indéterminé     Inapproprié

ID n°	Évaluation	Type	Date	hh:mm détectées	Durée hh:mm:ss	Fréq. V max	Fréq. V médiane
97		Pause	11-May-2017	09:14	00:00:04		63 min-1

## Autres détails

Niveau d'activité: Inactif



## Réglages des paramètres

Détection des arythmies: Pause  
Durée: 3.0 secondes

## Détection

Sensibilité: 35  $\mu$ V  
Blanking: 150 ms

Détail ECG: Pause (ID n° 97), 11-May-2017

▼ Déte té: 09:14:55

■ Termin  : 09:15:07

